

Come raggiungere la sede del corso:

Il corso si svolgerà presso il Palazzo Del Mare di Roseto Degli Abruzzi, Lungomare Trieste.

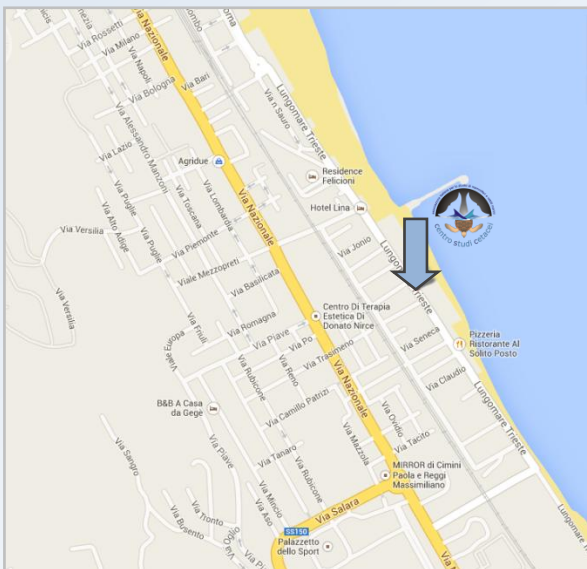

In treno:

La stazione di Roseto è sulla linea ferroviaria adriatica ed è comodamente raggiungibile con corse frequenti sia da nord che da sud. Dalla stazione alla sede del corso, bisogna percorrere il lungomare Roma (poi Lungomare Trieste) in direzione sud per circa 1.3 km.

In auto:

- **da nord e da sud** Autostrada A14 uscita Roseto degli Abruzzi. Uscito dall'Autostrada svolta a destra in direzione Roseto. Percorri la SS150 per 5 km. Arrivati all'incrocio con la SS16 imboccata girando a sinistra. Percorsi 600 m svolta a destra in Via Marche percorri tutta e svolta di nuovo a destra imboccando il Lungomare Trieste. Dopo 100 m avrai raggiunto la sede.
- **Da ovest** Autostrada A24 (Roma - L'Aquila) e poi A25 (Torano - Pescara). Imboccare lo svincolo A14 in direzione Bologna e seguire quanto riportato nel paragrafo "da nord e da sud".

Modalità di iscrizione al corso:

Collegati al sito web www.centrostudicetacei.it ed entra nell'area **FORMAZIONE, CONVEGNI E CORSI** (oppure clicca sul banner dedicato all'evento) e applica il form seguendo le indicazioni per diventare Socio Ordinario del Centro Studi Cetacei ONLUS e/o per iscriverti al Corso. La tua iscrizione verrà confermata tramite una e-mail inviata all'indirizzo fornitoci in fase di iscrizione. Se hai difficoltà di iscrizione o domande, puoi scriverci al seguente indirizzo e-mail: centrostudicetacei@libero.it

Patrocini e convenzioni:

- Comune di Roseto degli Abruzzi**
- Area Marina Protetta Torre del Cerrano**
- IZS dell'Abruzzo e del Molise**
- Università degli Studi del Molise**
- Università degli Studi di Teramo**
- Ordini Medici Veterinari Teramo, Chieti, Pescara**
- Società Italiana di Biologia Marina**
- NetCet Project**
- S.I.Ve.M.P. Regione Abruzzo**
- Societas Herpetologica Italica**

Convenzioni con ristoranti e alberghi:

Pernottamento in convenzione:

HOTEL BELLAVISTA dal 1962 - www.bellavistahotel.net - +39 0858931110

Camera	BB	½ Pensione (a persona)	Pensione completa (a persona)
singola	50€	65€	80€
doppia	90€	60€	75€

I prezzi sono da intendersi comprensivi di bevande a tavola (vino della casa e acqua minerale) e IVA. Eventuali pasti supplementari € 20,00 a persona bevande incluse.

Ristorazione in convenzione:

HOTEL BELLAVISTA dal 1962 - www.bellavistahotel.net - +39 0858931110
 € 20,00 a persona bevande incluse.



Roseto degli Abruzzi 21-22-23/11/2013
Corso di Formazione Specialistica

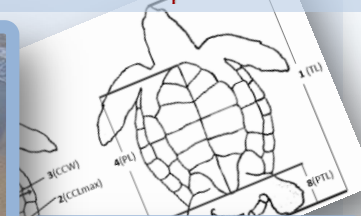

cetacei e tartarughe:

emergenze, interventi ed epidemiologia

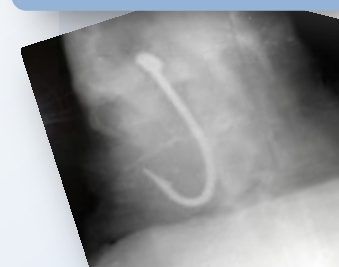
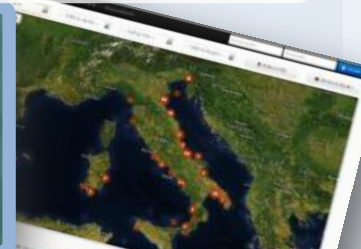

Centro Studi Cetacei ONLUS

Associazione Italiana per lo Studio dei **Mammiferi** e dei **Rettili marini**



con il patrocinio del

Comune di Roseto degli Abruzzi

PRIMA GIORNATA 21/11/2013

PRESENTAZIONE

- 09:00 **Registrazione partecipanti**
Segreteria organizzativa
- Saluto delle autorità**
Dott. Enio Pavone (Sindaco Comune di Roseto); **CV (CP) L. Pozzolano** (Comandante Direzione Marittima di Pescara); **Prof. P. A. Scapolo** (Presidente Facoltà di Medicina Veterinaria Università di Teramo); **Dott. F. Arnolfo** (Direttore Generale IZSAM); **Dott. Luca Brugnola** (Servizio CITES Provinciale Pescara); **Dott. Luciano Di Tizio** (Presidente Regionale WWF) **Dott.ssa Mariagrazia Palusci** (Assessore Comune Pescara Referente Progetto NetCet) **Dott. Benigno D'Orazio** (Presidente AMP Torre del Cerrano)
- 10:00 **Pausa caffè**

I SESSIONE: TUTELA e CONSERVAZIONE

- 10:15 **Lectio Magistralis**
"Proposte per la costituzione di una Rete Nazionale Spiaggiamenti, Flussi d'intervento e Linee Guida in caso di spiaggiamenti: competenze istituzionali"
Dott. Sandro Mazzariol Università di Padova
- 11:45 **Lectio Magistralis**
"L'importanza delle best-practice adottate dai pescatori per la conservazione delle tartarughe marine: l'approccio del progetto NETCET"
Dott. Paolo Casale Università di Roma "La Sapienza"

- 12:45 **Conclusioni e chiusura I Sessione**
Dott. Massimiliano Pennelli CSC ONLUS

- 13:30 **Pausa pranzo**

II SESSIONE: BIOLOGIA dei CETACEI

- 14:30 **Lectio Magistralis**
"Introduzione all'ordine Cetacea"
Dott. Valerio Manfrini Segretario Centro Studi Cetacei ONLUS, Responsabile Scientifico Zoomarine Italia
- 16:00 **Pausa caffè**
- 16:30 **Lectio Magistralis**
"Identificazione dei cetacei del Mediterraneo"
Dott. Eugenio Internullo Consiglio Direttivo CSC ONLUS
- 17:45 **Conclusioni e chiusura II Sessione**
Dott. Sergio Guccione Consiglio Direttivo CSC ONLUS

PROGRAMMA

SECONDA GIORNATA 22/11/2013

III SESSIONE: PATOLOGIE dei CETACEI e delle TARTARUGHE

- 09:00 **Lectio Magistralis**
"Attualità sulle principali patologie da agenti infettivi nei cetacei"
Prof. Giovanni Di Guardo Università di Teramo
- 10:30 **Pausa caffè**
- 11:00 **Lectio Magistralis**
"La gestione clinica delle tartarughe marine nei centri di soccorso"
Prof. Antonio Di Bello Università di Bari
- 13:00 **Conclusioni e chiusura III Sessione**
Dott. Nicola Ferri Dirigente IZSAM
- 13:30 **Pausa pranzo**

IV SESSIONE: GESTIONE degli ANIMALI SPIAGGIATI

- 14:30 **Introduzione al tema**
Dott. Vincenzo Olivieri
Presidente Centro Studi Cetacei ONLUS
- 14:45 **Lectio Magistralis**
"Gestione degli animali spiaggiati e comportamenti medico - veterinari" - 1ª PARTE
Dott. Craig Pelton
University of Florida, Volusia County Marine Science Center
- 15:45 **Pausa caffè**
- 16:15 **Lectio Magistralis**
"Gestione degli animali spiaggiati e comportamenti medico-veterinari" - 2ª PARTE
Dott. Craig Pelton
University of Florida, Volusia County Marine Science Center
- 17:30 **Conclusioni e chiusura IV Sessione**
Dott. Alessandro Bortolotto
Consiglio Direttivo Centro Studi Cetacei Onlus, Presidente Zoönomia
- 20:30 **Cena Sociale**

TERZA GIORNATA 23/11/2013

V SESSIONE: GESTIONE SPIAGGIAMENTI STRAORDINARI

- 09:00 **Introduzione al tema**
Dott. Vincenzo Olivieri
Presidente Centro Studi Cetacei ONLUS
- Sessione Pratica**
"Attività di Pronto Intervento in caso di spiaggiamento e di animali in difficoltà"
Dott. Craig Pelton
University of Florida, Volusia County Marine Science Center
- 09:15 **Dott. Valerio Manfrini**
Segretario Centro Studi Cetacei ONLUS
Responsabile Scientifico Zoomarine Italia
- 10:45 **Pausa caffè**
- 11:00 **Lectio Magistralis**
"Un esempio di gestione di un sito di deposizione in condizioni di elevata antropizzazione: l'esperienza di Roseto degli Abruzzi"
Dott. A. De Ascentiis
Centro Studi Cetacei ONLUS
- 11:30 **Lectio Magistralis**
"Le tartarughe del Mediterraneo: gestione di un Centro di recupero"
Dott. F. Bentivegna
Consulente Stazione Zoologica Anton Dohrn
- 12:15 **Lectio Magistralis**
"Normativa nazionale-internazionale e la conservazione delle tartarughe marine"
Dott.ssa Monica Aureggi
Presidente Naucrates Onlus
- 13:00 **Conclusioni e chiusura V Sessione con saluti**
Dott. Vincenzo Olivieri
Presidente Centro Studi Cetacei ONLUS
Cerimonia di consegna targhe commemorative
Dott. Enio Pavone
Sindaco Comune di Roseto
firma dell'Accordo di collaborazione CSC ONLUS - AMP Torre del Cerrano
Dott. Benigno D'Orazio
Presidente AMP Torre del Cerrano